

OGGETTO:
INTERVENTI DI MESSA IN SICUREZZA
STRADE PROVINCIALI
ALL'INTERNO DEL COMUNE DI VALPERGA

PROGETTO ESECUTIVO

TAVOLA:
DOCUMENTAZIONE FOTOGRAFICA

TAVOLA
AR.05

COMMITTENZA

COMUNE DI VALPERGA
Via G. Matteotti n. 19
10087 VALPERGA C.SE (TO)

Responsabile del Servizio Tecnico
Arch. Giancarlo SANDRETTO

PROGETTISTA

Arch. Grazia PESCETTO
Strada Liveri n. 2
10087 VALPERGA C.SE (TO)

REV.	DATA	DESCRIZIONE	REDATTO	CONTROLLATO	APPROVATO
0	25 maggio 2022	PROGETTO ESECUTIVO	GP	GP	



ARCHITETTO GRAZIA PESCETTO

Residenza: Strada Viabella 18/B - Studio: Strada Liveri n.2 - 10087 Valperga (TO)
tel. 3473216241 - e-mail: pescettograzia@gmail.com -
pec mail: g.pescetto@architettitorinopec.it - OAT n. 6453

INTERVENTO 1:



1 – p036 Km 0+000 (incrocio con p013)



2 – vista verso Edifici Comunali in prossimità del Teatro



3 – vista asfalto degradato verso incrocio con corso Villanova



4 – particolare asfaltatura degradata



5 – vista verso incrocio con via Marconi



6 – particolare caditoia di raccolta acqua esistente completamente intasata

INTERVENTO 2:



7 – vista via Marconi, griglia esistente da sostituire



8 – vista via Marconi, messa in quota griglie caditoie esistenti



9 – vista via Marconi, messa in quota griglie caditoie esistenti verso incrocio via san Graudo



10 – vista via Marconi, messa in quota ultime griglie caditoie esistenti in prossimità incrocio via san Graudo

INTERVENTO 3:



11 – barriera di protezione esistente da sostituire



12– particolare barriera di protezione esistente da sostituire, lato campi agricoli



13 –barriera di protezione esistente da sostituire, lato area PIP

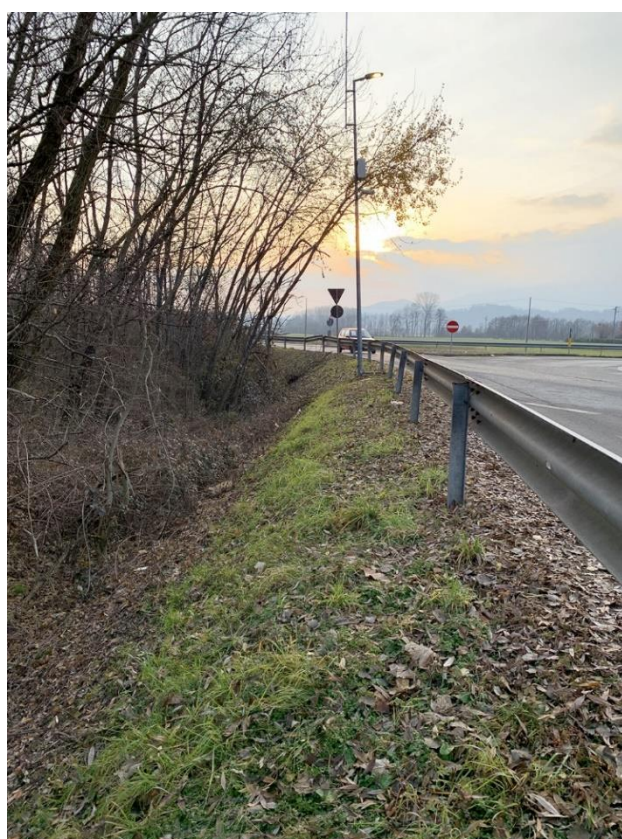

14 – particolare barriera di protezione esistente da sostituire, lato area PIP

INTERVENTO 6:



15 – via Mazzini, attraversamento esistente verso la zona commerciale



16 – via Mazzini, attraversamenti pedonali esistenti



17 – via Mazzini, segnaletica in corrispondenza attraversamenti pedonali esistenti



18 – via Mazzini, particolare segnaletica in corrispondenza attraversamenti pedonali esistenti

INTERVENTO 7:



19 – via Martiri della Libertà, centro storico, incrocio con via Matteotti



20 – attraversamento in corrispondenza sagrato Chiesa Parrocchiale



21 – rallentatori ottici e attraversamento verso il centro



22 – particolare attraversamento prima della curva



23 – curva e incrocio di via Pierino Grosso



24 – rallentatori ottici e attraversamento in corrispondenza con via Piave



25 – zona parcheggi davanti edificio “cinema”



26 – zona di adeguamento percorsi e rifacimento pavimentazione



27 – particolare zona di adeguamento percorsi e rifacimento pavimentazione



28 – zona di necessario miglioramento percorsi



29 – particolare attività commerciale esistente



30 – particolare attraversamento pedonale esistente limitrofo a Piazza Donatori del Sangue



31 – vista p013 direzione Cuornè



32 – proseguimento p013 direzione Cuornè



33 – vista in corrispondenza area di cantiere esistente



34 – vista attraversamento esistente, punto di ripresa da incrocio con via C. Battisti

INTERVENTO 8:



35 – p13c04 zona interessata davanti sede scuola professionale “Ciac”



36 – particolare prima griglia esistente di raccolta acque stradali



37 – particolare seconda griglia esistente di raccolta acque stradali



38 – piattaforma rialzata di attraversamento pedonale esistente e rappezzi asfaltatura



39 – piattaforma rialzata di attraversamento pedonale esistente